Le P'tit Walhérois

Anthée - Falaën - Gérin - Onhaye - Serville - Sommière - Weillen

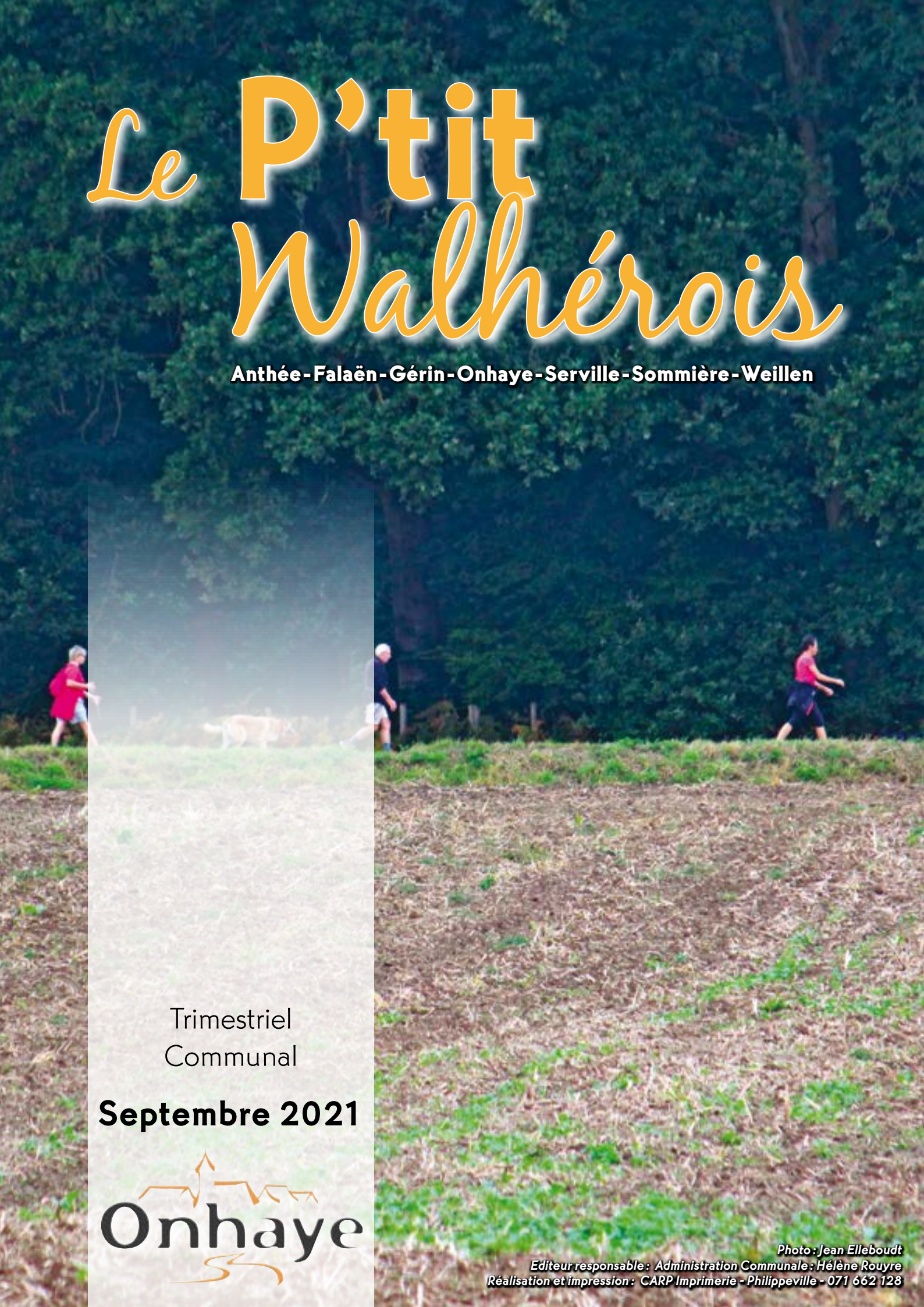

Trimestriel
Communal

Septembre 2021

Onhaye

Photo : Jean Elleboudt
Editeur responsable : Administration Communale : Hélène Rouyre
Réalisation et impression : CARP Imprimerie - Philippeville - 071 662 128

Logement à louer : conditions avantageuses pour les jeunes

La commune propose actuellement à la location un logement "Tremplin" dans le village d'Anthée.
Il s'agit d'une formule qui a pour objectif d'encourager financièrement les jeunes à rester dans l'entité d'Onhaye.
Concrètement, un appartement deux chambres est mis en location pour des jeunes (entre 18 et 35 ans) à des conditions très avantageuses.
Quelles sont-elles ?
Les futurs locataires peuvent recevoir une ristourne sur les loyers payés après trois, quatre ou cinq ans d'occupation. Et ce, sur base d'achat d'une habitation ou d'une construction neuve dans la commune d'Onhaye.
La ristourne s'élève à 50 %, 40 % ou 25% et varie en fonction de la durée de la location.

La formule vient de fonctionner pour un jeune ménage, elle attend d'autres amateurs !
Informations et visites :
Sabrina Ciarmoli - 0491/ 61 39 81
plancohesionsociale@onhaye.be

Etat civil

Ils sont nés : Coline SERUSIAUX de Falaën • Jade MASOIN de Sommière • Eliott BRISBOIS de Sommière Julia MOUILLET de Sommière • Alix VANDORPE de Sommière • Mila ROUFOSSE de Falaën Gabriel CLAUDE de Falaën

Ils se sont mariés : Mme Elisabeth CASAGRANDE et M. Kevin HEYLENS d'Anthée • Mme Amandine HENIN et M. A-Florian MASSON de Sommière • Mme Wivine FENA et M. Christophe CHARLOT d'Onhaye • Mme Stéphanie DEVIGNE et M. Sandy LANDRY d'Anthée • Mme Mélissa WATTIEZ et M. Alexandre DUBOIS d'Anthée

Ils nous ont quittés : Hélène SMEESTERS de Gérin • Jeannine SALOMON d'Onhaye • Roger MICHIELS d'Anthée • Rose-Marie CAUDRON de Gérin • Claire WILLEM d'Onhaye

E-Guichet

Besoin de documents ?

Composition de ménage, extrait de casier judiciaire, certificat de nationalité, de vie, d'inscription… ou extrait/copie d'acte d'état civil (uniquement pour les actes édités à Onhaye).

N'hésitez pas à commander gratuitement en ligne 24 H/24, 7 j/7 avec accès sécurisé à partir de votre Smartphone, tablette ou PC via le lien https://***onhaye.e-guichet.be***.

Connexion à l'e-Guichet via votre carte d'identité et le code Pin ou via « It's me ».

Si vous rencontrez un problème, vous pouvez contacter Fabienne Fréson - Service Population - 082 665 750.

Calendrier des collectes

	Septembre	Octobre	Novembre	Décembre
Sacs bleus PMC	9, 23	7, 21	4, 18	2, 16, 30
Papiers-cartons	21	19	16	14

Sommaire

- Dans ma commune P. 2
- Le mot du Bourgmestre P. 3
- CPAS / ALE P. 4 et 5
- Ecoles P. 6
- Enfance et jeunesse P. 7
- Sports P. 8, 9, 10 et 11
- Agenda / Annonceurs P. 12 et 13
- Environ. / Urbanisme P. 14, 15, 16 et 17
- Culture P. 18 et 19
- Vie associative P. 20, 21 et 22
- Annonceurs P 23 et 24

Ordre du jour CONSEIL COMMUNAL

Le prochain Conseil Communal aura lieu le jeudi 16 septembre à 20h.

L'ordre du jour des différents Conseils Communaux est consultable aux valves communales, dans la rubrique événements du site internet

www.onhaye.be

ou peut être envoyé sur demande à l'adresse suivante :

luc.gregoire@onhaye.be

Les procès-verbaux des Conseils communaux ne seront plus publiés dans le Ptit Walhérois mais consultables sur le site internet de la Commune ou sur le site

www.deliberations.be/onhaye

Le prochain P'tit Walhérois sera distribué la semaine du 13 décembre 2021.

Vos articles sont à envoyer uniquement à l'adresse : ptitwalherois@onhaye.be

pour le 22 novembre 2021 au plus tard

Chères Walhéroises,
chers Walhérois,

L'été 2021 restera à coup sûr dans les mémoires. La Wallonie et d'autres régions limitrophes ont été sérieusement meurtries par des épisodes de pluie torrentielle.

Relativement épargnée par les dégâts au regard de nos voisins, la commune d'Onhaye s'est mobilisée pour venir en aide aux sinistrés.

D'une part, en fonction de nos moyens, le service « Travaux » a collaboré aux réparations de voirie urgentes chez nos voisins dinantais (mise à disposition de matériel et de personnel).

Et d'autre part, à l'initiative d'une citoyenne, un vaste élan de solidarité s'est formé via la récolte de jouets et de matériel de puériculture. Le transport a été réalisé par le personnel communal avec l'aides des jeunes de l'opération « Eté Solidaire ».

Au nom du Conseil communal, je remercie très chaleureusement chacune et chacun d'entre vous pour la qualité et la quantité des dons. Cette aide concrète a été très appréciée par les communes de Rochefort et Houyet.

Je le signalais d'emblée, même si la commune a été épargnée, nous avons quand même connu des soucis au niveau de certaines habitations privées et des voiries communales. Suite à la visite de terrain des experts de la Région au mois d'août, un groupe de travail a été mis en place au niveau communal afin de réaliser des aménagements pour réduire les risques d'inondation. Car il faut être bien conscient que dans certaines zones (en fonction par exemple de la topologie des lieux), on parlera toujours de « risque réduit » et pas de « risque zéro ».

Ces épisodes météorologiques extrêmes pour notre région du globe relancent le débat sur le changement climatique.

Dans son dernier rapport, le Groupe d'experts intergouvernemental sur l'évolution du climat (GIEC) met clairement en évidence le lien qui existe entre les activités humaines et les événements météorologiques extrêmes. Ce constat scientifique va influencer des changements, notamment en accélérant les politiques en faveur de l'environnement.

Cet impératif passe aussi par le niveau politique communal : cela concerne l'aménagement du territoire, l'isolation des bâtiments publics et privés, le développement de l'énergie solaire, la protection et l'accueil de la biodiversité, etc. On peut pronostiquer sans se tromper que ces enjeux prendront une place de plus en plus importante dans nos vies quotidiennes.

Paradoxalement, cette actualité de juillet a quelque peu mis de côté l'évolution de la crise du COVID dans notre pays. Petit à petit, il semblerait que nos efforts collectifs commencent à payer. Des secteurs entiers de la vie économique redémarrent, avec son lot d'incertitudes, mais le redémarrage est bien là. Les activités de la vie associative (culturelle, sportive, festive) reprennent également, en respectant le protocole sanitaire adapté. Profitons de l'élargissement des règles et continuons de respecter ce qui nous est demandé (vaccination, gestes barrières).

Autre grand acteur concerné : le monde scolaire. Au niveau de nos quatre implantations scolaires, la rentrée a pu se faire dans de bonnes conditions. C'est d'ailleurs aux élèves, aux étudiants, aux parents et au monde enseignant que je m'adresse pour clôturer ces lignes : je vous souhaite à chacune et chacun d'entre vous une bonne année scolaire.

Etant et restant à votre écoute,

Christophe Bastin,
Votre dévoué Député-Bourgmestre,
0497 188 946

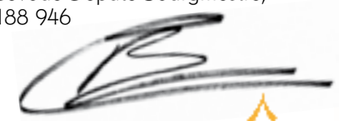

Allocation de chauffage

Avez-vous droit à une allocation de chauffage ?

Vous vous chauffez avec un des types de chauffage suivants :

- le gasoil de chauffage
- le pétrole lampant (type c)
- le gaz propane en vrac

et vous appartenez à une des catégories suivantes :

- **1ère catégorie :** les bénéficiaires de l'intervention majorée de l'assurance maladie invalidité et le revenu de votre ménage remplit les conditions de la 2e catégorie.
- **2e catégorie :** les ménages à faibles revenus. Le montant des revenus annuels bruts imposables de votre ménage est inférieur ou égal à 19.566,25 € augmentés de 3.622,24 € par personne à charge.
- **3e catégorie :** les personnes surendettées. Si vous bénéficiez d'un règlement collectif de dettes ou d'une médiation de dettes et que le CPAS a constaté que vous ne pouvez pas faire face au payement de votre facture de chauffage.

Alors, vous avez droit à une allocation de chauffage. La livraison doit dater de maximum 60 jours. Par année et par ménage résidant dans le même logement, cette allocation est octroyée pour 1.500 litres au maximum.

Où et quand introduire votre demande ?
Auprès du CPAS de Onhaye, rue Albert Martin, 3 : permanence les mardis de 8h30 à 11h30 et dans les 60 jours de la livraison.

Quels documents devez-vous communiquer ?
Vous devez au moins communiquer les documents suivants :

- une copie de la carte d'identité du demandeur
- une copie de la facture ou du bon de livraison

Renseignements : contacter le CPAS d'Onhaye : Mme Rouard - Tél. : 082 610 426.
Information complète sur le site : *www.fondschauffage.be*

ALE

Vous pouvez bénéficier des services d'un prestataire ALE pour réaliser certains travaux (aide au petit entretien de jardin, petits bricolages, garde malade,….).

D'autres services sont aussi accessibles aux associations de l'entité (nettoyage) ainsi qu'aux établissements d'enseignement (surveillance des repas de midi, …).

Prix modique de **5,95 € de l'heure**. Un chèque ALE correspond à une heure de travail.
L'inscription est totalement gratuite. **N'hésitez pas à nous contacter !!!**
ALE ONHAYE - rue Albert Martin, 3 - 5520 ONHAYE
Permanences sur rendez-vous : le lundi de 8h30 à 12h00 - le mercredi de 8h30 à 12h00 et de 13h00 à 16h00 - Tél : 082 610 424 - E-mail : ***ale.onhaye@onhaye.be***

Agence Locale pour l'Emploi

Permanence juridique au CPAS d'Onhaye

Besoin d'informations juridiques ?
Une permanence est organisée par un avocat tous les derniers lundis de chaque mois de 14h à 16h.

Les lundis

- 20 septembre 2021 **- 29 novembre 2021,**
- 25 octobre 2021 **- 27 décembre 2021**

Uniquement sur RDV auprès de Florence SERVAIS au **082 61 04 25** ou via mail : *florence.servais@onhaye.be*

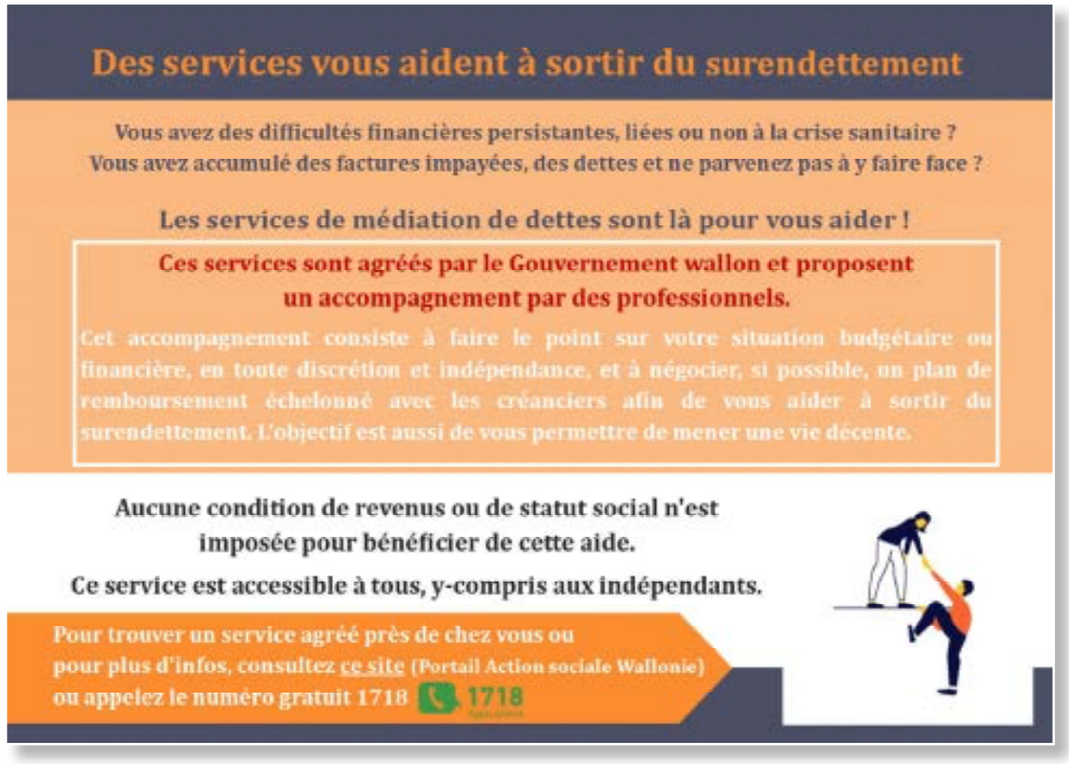

Programme de la rentrée scolaire

Pour la rentrée scolaire 2021-2022, voici les activités prévues :

- **Psychomotricité** pour les 2,5 à 5 ans de 13h30 à 14h30 et 14h30 à 15h30
  (groupes en fonction de l'âge)
- **Atelier détente** (jeux, atelier créatif, cuisine, lecture de contes,
  animations diverses…) : de 13h30 à 15h30
- **Atelier Anglais :** 1er groupe (débutants) de 13h30 à 14h20 - 2e groupe de 14h20 à 15h10 - 3e groupe de 15h10 à 16h - Uniquement à partir de la 2e primaire.
  Reprise du cours le mercredi 15 septembre.

Le nombre de groupes et les horaires des différents ateliers pourront être adaptés en fonction des inscriptions.

Transport en car des enfants des implantations d'Anthée, Falaën et Sommière vers Onhaye sur demande.

Pour tout renseignement complémentaire ou inscription, *vous pouvez contacter Mme Marina VERBRUGGEN, au 082 665 751 ou marina.verbruggen@onhaye.be.*

Nathalie LEKEUX
Echevine de l'ATL

Marina VERBRUGGEN
Coordinatrice ATL

Ecoles communales

Ecole Communale d'Anthée
Rue Abbé Piret 1
5520 ANTHEE
Tél. : ***082 688 943***
Tél. accueil extrascolaire :
0470 045 552

Ecole Communale de Sommière
Rue de Bouvignes 2
5523 SOMMIERE
Tél. : ***082 222 002***
Tél. accueil extrascolaire :
082 229 618

Ecole Communale d'Onhaye
Rue Abbé Dujardin 16A
5520 ONHAYE
Tél. et Fax : ***082 646 217***

Ecole Communale de Falaën
Rue de la Gare 5
5522 FALAEN
Tél. : ***082 699 604***

Horaires des cours
Pour Anthée, Falaën, Onhaye et Sommière :
- de 8h30 à 12h05 et de 13h30 à 15h20

Accueil extrascolaire
Pour Anthée, Falaën, Onhaye et Sommière :
- à partir de 7h15 le matin jusque 18h le soir

Mercredi après-midi : accueil centralisé dans l'implantation d'Onhaye de 12h30 à 18h

(possibilité de transport des enfants des autres implantations)

Directrice des 4 implantations
Mme Caroline FALLAY - Directrice
Rue Abbé Dujardin 16A · 5520 ONHAYE
Tél. et Fax : 082 646 217
GSM : 0476 541 887

Attendre un enfant et l'aider à grandir, …
L'O.N.E. est un service universel, libre et gratuit, uniquement préventif et sur rendez-vous.
Nous pouvons vous soutenir et vous accompagner dans votre rôle de parents.

Pour toute information contactez : Anne-Cécile THIROT - 0497 905 777 - Travailleur-Médico-Social ONE

CONSULTATIONS POUR ENFANTS 0-6 ANS :

Tous les 3e jeudis du mois : 16 septembre (car sanitaire)

Le matin :	*L'après-midi :*
· 10h30 Onhaye	· 13h00 Falaën
· 11h45 Sommière	· 14h00 Anthée
	· 15h00 Gérin

Nous ne pouvons accueillir qu'une famille à la fois dans le car (mesure sanitaire obligatoire) et donc prise de rdv obligatoire auprès de **Anne-Cécile Thirot 0497/905.777**, votre partenaire enfant-parent pour la commune de Onhaye.

Au paradis des P'tits

Préparation de mes repas à base, pour la plupart, de légumes du jardin. Autorisation de l'AFSCA. « Miam-miam ».

Ambiance familiale (pas plus de 15 enfants en même temps). « C'est cool ici, je me sens comme à la maison ».

Environnement calme dans un grand espace clôturé. « Quand le temps le permet, je peux courir dans ce beau jardin en toute sécurité ».

Personnel qualifié en suffisance. Respect du rythme de l'enfant. « Christine, Pauline et Charlotte sont là pour moi et je sais que je peux dormir quand je veux, elles ne me réveillent pas ».

Proche des grands axes (Namur, Charleroi, Bruxelles,…). « Eh papa, maman vous serez proche de la route du travail ».

Ouverture de 7h à 18h.
Contact : 082/66.77.27
Email :
auparadisdesptits1986@gmail.com

Notre milieu d'accueil, « Les Dadoux » situé rue Abbé Piret 5, 5520 Anthée, a ouvert ses portes au 1er Octobre 2018. Celui-ci est agréé par l'ONE et conventionnée par l'ASBL « Les Arsouilles » de Ciney.

Cette structure accueille les enfants de 0 à 3 ans, du lundi au vendredi et ce, de 07h30 à 17h30. Le cadre mis à la disposition de vos enfants est totalement rénové, chaleureux et sécurisant.

Céline VISSE et Justine BRASSINE se feront une joie d'accueillir vos petits !

Pour toute demande d'inscription, veuillez prendre contact avec le service ou directement avec les accueillantes. Le milieu d'accueil est complet jusqu'en septembre 2022.

ASBL « Les Arsouilles » - 083/21.35.92
Joselita Joine – 0475/64.11.57

Campagne DogID – CatID

« Ne prenez pas le risque de perdre votre chien ou votre chat, rendez vos données de contact consultables ! »

Conformément au Règlement général sur la protection des données (RGPD), les données des responsables des chiens et des chats répertoriées actuellement sur DOG ID et CAT ID ont été anonymisées depuis le 1er mai 2021.

Pas de panique, les vétérinaires et refuges auront toujours accès à ces informations. En donnant votre accord explicite pour les rendre publiques (mail ou téléphone), vous ferez en sorte qu'elles soient consultables si votre animal se perd.

Plus d'infos sur la procédure sur : **bienetreanimal.wallonie.be** (SPW Agriculture, Ressources naturelles, Environnement)

DogID CatID

Les échos de Miavoye

Ci-après, nous vous invitons à prendre connaissance de la brochure pour cette nouvelle saison.

Plusieurs nouveautés : Tennis et Mini-tennis, Psychomotricité relationnelle, VTT, Multisports, Boxe Thaïlandaise et une nouvelle « Trottinettes-Aventure » pour les ados.

Invitation pour participer à une formation gratuite sur l'**utilisation d'un DEA** qui sera dispensée le vendredi 8 Octobre 2021 de 14h00-16h00 au Complexe Sportif de Miavoye.

Inscription obligatoire au 082 689 455 ou par mail : *csa.miavoye@gmail.com* ;

Prochaines périodes de stages de notre ASBL :
stages d'Automne du mardi 2 au vendredi 5 Novembre 2021 et d'Hiver du lundi 3 au vendredi 7 Janvier 2022.

Compte rendu des stages d'été de l'ASBL Complexe de Miavoye : 180 enfants de 3-12 ans ont participé aux 3 périodes de stages d'été organisés conjointement par l'ASBL Complexe Sportif et Associatif de Miavoye, les services ATL d'Onhaye/Hastière et le Centre Culturel de Hastière. Malgré la météo mitigée, soleil et bonne humeur ont brillé dans les différentes activités proposées. Il y en avait pour toutes les envies : stages de langues, nature, sportif, créatif, aventure… le choix était vaste mais de qualité ! Notre Asbl remercie tous les intervenants (clubs, associations, moniteurs, étudiants, bénévoles, chauffeurs…) pour leur implication et la qualité de leurs prestations. Merci également aux parents pour leur confiance et les nombreux encouragements !

ÉVÈNEMENTS
organisés par l'ASBL Complexe Sportif & Associatif de Miavoye

- **SEMAINE GRATUITE :**
  Du lundi 6 au dimanche 12 Septembre 2021

  Durant cette semaine, toutes les activités seront proposées gratuitement contre présentation d'un bon de participation* dûment complété au responsable de l'activité. *disponible sur place ou à télécharger via notre page Facebook.

- **TOURNOIS DE PÉTANQUE :**

  Organisation du 1er tournoi Nocturne de pétanque en triplettes le samedi 17 Juin 2022.

  Organisation du 8ème tournoi de pétanque en triplettes le samedi 6 Août 2022.

POSSIBILITÉS DE LOCATION

- **LOCATION D'UN ESPACE SPORTIF, ASSOCIATIF OU DE RÉCEPTION** pour clubs, groupements associatifs, entreprises ou particuliers.
- **ORGANISATION DE SÉMINAIRE, DE WORK-SHOP, DE DÉMONSTRATIONS, D'ASSEMBLÉES OU FÊTES DE FAMILLE** dans l'espace Brasserie avec cuisine entièrement équipée de l'infrastructure.

RESTEZ INFORMÉS

Retrouvez toutes les informations sur le site internet du Complexe :
http://csamiavoye.onhaye.be
Suivez les dernières informations et retrouvez les infos des évènements sur
Complexe Sportif & Associatif de Miavoye

TOUT AU LONG DE L'ANNÉE,
le Complexe organise

GOÛTER ANNIVERSAIRE - JUNIOR

Formule anniversaire le mercredi après-midi (14h-16h) incluant 2 heures d'activités sportives encadrées au choix (Mini-foot, basket, badminton, baseball, ...) + 1 goûter au choix.
Forfait Anniversaire Junior pour max. 10 enfants : 90,00€

FORMULE TROTTINETTES - AVENTURE NEW

Formule proposée le mercredi après-midi pour les ados dès 12 ans incluant une randonnée encadrée en trottinettes tout-terrain électriques d'une durée d'environ 1h30' + 1 goûter au choix.
Forfait Aventure 30,00€/personnes. Groupe de 4 à 6 personnes max.

STAGES SPORTIFS ET CULTURELS

STAGES D'AUTOMNE
du mardi 2 au vendredi 5 novembre 2021

STAGES D'HIVER
du lundi 3 au vendredi 7 janvier 2022

STAGES DE PRINTEMPS
du lundi 11 au vendredi 15 avril 2022

STAGES D'ETÉ
durant 3 semaines en Juillet et Août 2022.

Notre infrastructure suit l'actualité de près et s'adapte aux normes sanitaires en vigueur afin de permettre la pratique sportive et les rencontres en tout genre dans des conditions sanitaires irréprochables.

Rue Sous-Lieutenant Pierard, 1
5520 **ANTHÉE**

082/68.94.55 - 0483/057.221
csa.miavoye@gmail.com

Complexe Sportif & Associatif de Miavoye

Onhaye · Adeps · Vivons Sport

TENNIS · RUNNING · DANSE · ARTS MARTIAUX · GYMNASTIQUE DOUCE · YOGA · MINI-FOOT · BASKET · MULTISPORTS ...

PROGRAMME DES ACTIVITÉS SAISON 2021-2022

Rue Sous-Lieutenant Pierard, 1
5520 **ANTHÉE**

Complexe Sportif & Associatif de Miavoye

JU-JUTSU TRADITIONNEL
Ju-Jutsu Club Onhaye
Olivier Brahy
0498/408.006
olivierbrahy@hotmail.com
Dès 6 ans
- Lundi de 20h00 à 21h30

Reprise le 14/09/2021
(Espace Tahaut – Dojo)

ECOLE D'ARTS MARTIAUX
Mishido Club Hastière
Didier Rahir
0496/647.144
d.rahir@hotmail.com
www.mishido-artsmartiaux.be
- **Section Tai Chi Pour Tous :** Mercredi de 10h00 à 11h00
- **Section Judo & Self-défense :** Mercredi de 17h00 à 19h30
- **Section Taï Chi enfants :** Vendredi de 18h00 à 19h00
- **Section Tai Chi Chuan adultes :** Vendredi de 19h00 à 20h30

Reprise le 08/09/2021
(Espace Tahaut – Dojo)

MMA WING TSUN
SaïDim Fight Club
Dimitri Van de Par
0473/396.715
dimitrivandepar5@gmail.com
- Mardi de 19h30 à 21h00
- Jeudi de 19h30 à 21h00

Reprise le 02/09/2021
(Espace Tahaut – Dojo)

TURBO KICK POWER
Mia Team
0473/276.351
vincentetaudrey.gaussin@skynet.be
Dès 12 ans
- Lundi de 19h30 à 21h00

Reprise le 30/08/2021
(Espace Feron – Danse)

BOXE THAÏLANDAISE NEW
Garuda Muay Thaï
Bélinda Vaira
0479/717075
garudamt@hotmail.com
Dès 5 ans
- Le lundi de 18h00 à 20h00
- Le vendredi de 18h00 à 20h00

Reprise le 03/09/2021
(Espaces Tahaut et Feron)

YOGA
Yoga Taraka
Thierry Marlier
0470/377.619
info@yoga-taraka.be
www.yoga-taraka.be
Dès 14 ans
- Jeudi de 18h00 à 19h00

Reprise le 16/09/2021
(Espace Tahaut – Dojo)

ECOLE DE DANSE
G.M Dance Productions ASBL - Sylphide & Ladies Night
Garence Mattart
0473/262.550
info@sylphide.be
www.gmdance.be
Dès 3 ans 1/2
- **Acrodanse :** Mercredi de 13h30 à 15h00
- **Music-Hall Ados :** Jeudi de 17h30 à 18h30
- **Danse inclusive :** Jeudi de 18h30 à 20h00
- **Danse orientale Enfants :** Jeudi de 18h30 à 19h30
- **Danse orientale Adultes :** Jeudi de 19h30 à 20h30
- **Ladies Night (sur audition) :** Jeudi de 20h00 à 22h00
- **Danse Orientale Ados et Music-Hall** Samedi de 9h00 à 10h00
- **K-Pop** NEW : Samedi de 11h00 à 12h00

Reprise le 08/09/2021
(Espaces Feron et Meuse)

BREAK DANCE
Génération Crew
Dimitri Van de Par
0473/396.715
dimitrivandepar5@gmail.com
- Lundi de 19h00 à 20h30

Reprise le 06/09/2021
(Espace Meuse)

CIRCUIT-TRAINING GIRLY
ASBL Complexe Sportif et Associatif de Miavoye
Rémi Denoiseux
0483/057.221 – 082/689.455
csa.miavoye@gmail.com
- Mardi de 19h00 à 20h15

Reprise le 07/09/2021
(Espace Feron – Danse)

STRETCHING - GYMNASTIQUE DOUCE
ASBL Amicale des Seniors d'Onhaye
Jean-Marie Gérard
0491/020.999
gerard.colot@skynet.be
Dès 60 ans
- Lundi de 9h30 à 10h30

Reprise le 06/09/2021
(Espace Feron – Danse)

GYMNASTIQUE TRÈS DOUCE
Cercle Enéosport Viactive Onhaye
Jean-Pierre Briot
082/699.798
jpbriot@hotmail.com
Dès 50 ans
- Jeudi de 10h00 à 11h00

Reprise le 02/09/2021
(Espace Feron – Danse)

PILATES
ASBL Complexe Sportif et Associatif de Miavoye
Rémi Denoiseux
0483/057.221 – 082/689.455
csa.miavoye@gmail.com
- Mardi de 18h00 à 19h00

Reprise le 07/09/2021
(Espace Tahaut – Dojo)

MARCHE NORDIQUE
Nordic Haute Meuse
Jacques Ridelle
0476/523.253
jacques.ridelle@gmail.com
(Parking du Complexe de Miavoye)

BADMINTON
Bad Sax Miavoye ASBL
Elodie Rosier
0472/259.536
badsaxmiavoye@gmail.com
lowdi-09@live.fr
Dès 6 ans
- Lundi de 19h00 à 21h30
- Mercredi de 18h00 à 19h00 (Juniors)
- Mercredi de 19h00 à 21h30
- Jeudi de 20h00 à 22h00 (Compétiteurs et Interclubs)

Reprise le 01/09/2021
(Espace de la Ronde Taille – Hall)

BASKET
Basket Club Miavoye-Gérin-Hastière
Mary Daffe
0475/622733
basket.club.miavoye@gmail.com - daffemary@gmail.com
Dès 3 ans
- **Entraînement U6-7-8 :** Mardi de 17h30 à 18h45
- **Entraînement U9-10-12 :** Mardi de 18h45 à 20h30
- **Entraînement U12 :** Jeudi de 17h30 à 19h00
- **Entraînement U6-7-8 :** Vendredi de 17h30 à 18h45
- **Entraînement U9-10 :** Vendredi de 18h45 à 20h00
- **Entraînement « Baby » dès 3 ans :** Dimanche de 9h00 à 10h00
- **Matchs à domicile des différentes équipes :** Dimanche

Reprise le 02/09/2021
(Espace de la Ronde Taille - Hall)

MINI-FOOT
Miavoye Bulls
Axel Defosse
0491/145.641
miavoyebulls@gmail.com
Dès 16 ans
- **Matchs à domicile – semaines impaires :** Vendredi à 21h30

(Espace de la Ronde Taille – Hall)

MINI-FOOT
Borussia Beauraing
Maurice Massart
0471/955.804
mauricemassart@hotmail.com
Dès 16 ans
- **Matchs à domicile – semaines paires :** Vendredi à 21h00

(Espace de la Ronde Taille – Hall)

VOLLEY CORPO
Walhérois Volley Club
Sophie Parisse
0498/182.991
parisse.sophie.p@gmail.com
- **2 équipes Adultes :** Mardi de 21h00 à 23h30

Reprise le 17/08/2021
(Espace de la Ronde Taille – Hall)

RUNNING JUNIOR
ASBL Complexe Sportif et Associatif de Miavoye
Rémi Denoiseux
0483/057.221 – 082/689.455
csa.miavoye@gmail.com
De 6 à 12 ans
- Lundi de 16h30 à 17h30

Reprise le 09/09/2021
(Espace de la Ronde Taille – Hall et extérieur suivant météo)

TENNIS & MINI-TENNIS NEW
ASBL Complexe Sportif et Associatif de Miavoye
Rémi Denoiseux
0483/057.221 – 082/689.455
csa.miavoye@gmail.com
- **Mini-Tennis 3-7 ans :** Mercredi de 16h00 à 17h00
- **Tennis 8-11 ans :** Mercredi de 17h00 à 18h00

Reprise le 08/09/2021
(Espace de la Ronde Taille – Hall)

VTT NEW
ASBL Complexe Sportif et Associatif de Miavoye
Rémi Denoiseux
0483/057.221 – 082/689.455
csa.miavoye@gmail.com
- Chaque 3ème Mercredi du mois de 14h00 à 16h00

1ère date : 15/09/2021
RDV devant l'entrée principale du bâtiment

MULTISPORTS NEW
ASBL Complexe Sportif et Associatif de Miavoye
Rémi Denoiseux
0483/057.221 – 082/689.455
csa.miavoye@gmail.com
De 6 à 12 ans
- Mercredi de 15h00 à 16h00

Reprise le 08/09/2021
(Espace de la Ronde Taille – Hall)

PSYCHOMOTRICITÉ RELATIONNELLE NEW
Cloé Jeanbaptiste (Psychomotricienne)
0473/456376
Petits groupes de 6 enfants maximum
inscriptions obligatoires par téléphone
- **Enfants de 3-4 ans :** Dimanche de 10h00 à 11h00
- **Enfants de 5-6 ans :** Dimanche de 11h00 à 12h00

Reprise le 05/09/2021
(Espace Feron – Danse)

DESSIN ARTISTIQUE
Atelier du Soleil Levant
Maryse Collinet
0494/804.484
collinet_maryse@hotmail.com
Dès 10 ans
- Lundi de 17h00 à 19h00

Reprise le 06/09/2021
(Espace Pèchène – Réunion)

Complexe Sportif & Associatif de Miavoye

Agenda

DATE	ACTIVITE	LIEU	ORGANISATION
19 septembre	Journée des Harmonies et Fanfares	Dinant	Centre Culturel Dinant
24 septembre	Séance d'infos – Projet Eco Watchers	Administration Communale Onhaye	CPAS Onhaye
27 septembre	Séance d'infos – Rénov'énergie	Administration Communale Onhaye	Service Environnement
Du 1er au 03 octobre	Kermesse Saint-Léger	Falaën	Comité des Jeunes Falaën
7 octobre	Assemblée Générale	Salle de rencontre Falaën	Comité Jumelage Onhaye-Le Tholy
7 octobre	Atelier langes lavables	Administration Communale Onhaye	Service Environnement
8 octobre	Marché du terroir	Place H. Collignon	Plan de Cohésion sociale
10 octobre	Marche ADEPS	Tournevent Anthée	Le Tournevent Anthée
16 octobre	Collecte de jouets	Recyparcs	BEP Environnement
Novembre (dates à fixer)	Représentations théâtrales	Salle Le Mazamet Anthée	Arlequin Walhérois
Du 2 au 5 novembre	Stages sportifs et culturels	Complexe sportif et associatif de Miavoye	Asbl Complexe sportif et associatif de Miavoye
Du 26 au 28 novembre	Foire du Vin et Marché de Noël	Anthée	Confrérie Li Crochon
Du 03 au 07 janvier	Stages sportifs et culturels	Complexe sportif et associatif de Miavoye	Asbl Complexe sportif et associatif de Miavoye

ESPACES asbl - FORMATIONS 2021 - 2022

CISP Centre d'Insertion Socioprofessionnelle
agréé Région Wallonne

Vous cherchez un emploi… Venez vous former !

ESPACES, centre de formation implanté à Ciney et à Anthée, propose aux demandeurs d'emploi de plus de 18 ans ses 5 filières de formation - **PLACES DISPONIBLES pour entrée immédiate dans les 3 filières EFT :**

- Maçonnerie - gros-œuvre, transformations - rénovation
- Parachèvement : peinture et plafonnage
- Travaux forestiers
- Formation préparatoire Services aux personnes : prochaine session en février 2022
- Orientation - Découverte Métiers à Anthée : prochaine session en janvier 2022

Nos principaux points forts pour revendiquer une formation de qualité sont : méthodes d'apprentissage adaptées aux adultes, pratique professionnelle sur chantiers, contenu de formation en lien avec le monde de l'emploi, suivi pédagogique et social individualisé, accompagnement dans le projet post formation & recherche d'emploi, équipe de professionnels dynamique, gratuité des formations.

Navettes à partir de la gare de Ciney et de notre bureau d'Anthée vers le centre de formation à Ciney.

Prochaines séances d'info et d'inscription, à 09 H :

- Mardis 21/09 - 26/10 - 23/11 - 21/12/21 à 5590 CINEY, Zoning de Lienne 7
- Mercredis 22/09 - 27/10 - 24/11 - 22/12/21 à 5520 Anthée, Rue Émile Collard 6

Pour y participer : nous contacter par téléphone, mail, via la page contact de notre site Internet ou encore via notre page Facebook.

secretariatpeda@espaces.be - 083/21 50 13 – 0478/21 55 11 – 082/64 47 62 - www.espaces.be

Inondations des 14-15-16 juillet et du 24 juillet 2021

Reconnaissance et procédure

Le 28 juillet, le Gouvernement a reconnu les **inondations des 14, 15 et 16 juillet** comme **calamité naturelle publique**. L'arrêté officiel qui reconnaît les inondations du 14 au 16 juillet comme calamités naturelles publiques dans 202 communes wallonnes, dont ONHAYE, a été publié.

Pour l'épisode du 24 juillet 2021, la Commune d'Onhaye a introduit une demande de reconnaissance comme calamité naturelle publique. Nous vous invitons, dès à présent, à transmettre les photos et un descriptif succinct des dégâts non couverts par votre assureur.

Contact : *patrice.cornil@onhaye.be* – 082 665 754.

En effet, depuis le 1er mars 2007, la loi oblige les assureurs à couvrir systématiquement les dommages provoqués par des catastrophes naturelles, dans le cadre de l'assurance incendie ou habitation. Inutile donc d'attendre une reconnaissance pour l'intervention du fonds des calamités pour les biens couverts par votre assurance.

Les inondations causent avant tout des dégâts matériels, mais parfois aussi une charge financière considérable ponctuelle.

Voici, en résumé et pour rappel, les démarches qu'il faut entreprendre suite à tout dégât causé par un phénomène météorologique exceptionnel :

- Contactez votre assureur le plus rapidement possible.
- Listez tous les dégâts et rassemblez les preuves et documents nécessaires pour permettre de déterminer les dommages. Prenez des photos probantes en suffisance et réunissez vos factures d'achat de biens endommagés.
- Prenez toutes les mesures nécessaires en vue de ne pas aggraver les dégâts et/ou d'éviter des dégâts supplémentaires.

N'oubliez pas de mentionner vos coordonnées complètes, le numéro de votre police d'assurance ainsi que la nature, le lieu, la date et l'heure de l'incident.

Sur la base de ces éléments, votre assureur déterminera la nécessité d'envoyer un expert sur place. Il est fortement conseillé de conserver les biens endommagés en guise de preuve voire, à défaut, les photos de ceux-ci. Toute dépense en lien avec l'incident devra être dûment conservée (factures) afin d'espérer son remboursement.

Si vous n'avez pas souscrit d'assurance incendie/habitation ou si vous avez des biens endommagés non couverts, vous pouvez espérer une intervention du fonds des calamités pour les dommages subis.

Pour les inondations des 14, 15 et 16 juillet (reconnaissance octroyée), vous pouvez d'ores et déjà introduire votre demande :

- **SOIT** via le **formulaire à télécharger** qui sera à renvoyer pour courrier à l'adresse (voir ci-dessous) ou par mail à ***calamites.interieur@spw.wallonie.be***
- **SOIT** en **compléter directement en ligne sur le portail Wallonie**

Des formulaires « papier » sont disponibles sur rendez-vous à la commune - 082 665 754 - *patrice.cornil@onhaye.be*

Les formulaires de demande d'aide à la réparation doivent être introduits auprès du :
SPW Intérieur et Action sociale - Service régional des calamités
Avenue du Gouverneur Bovesse, 100 - 5100 Namur (Jambes)

Date limite pour rentrer les dossiers : 30.11.2021

Pour de plus amples informations : *https://interieur.wallonie.be/a-la-une/calamite-inondations-fortes-pluies*

Pour éviter les déconvenues, sachez tout de même que seuls les biens suivants pourront être indemnisés :

- les biens qui ne sont pas des risques simples (les biens immeubles extérieurs tels qu'un mur de soutènement, un abri de jardin fixé sur une chape en béton, une terrasse carrelée etc. et certains biens meubles extérieurs tels que les meubles de jardin, une tondeuse, des outils de jardinage etc.);
- Les véhicules automoteurs d'usage courant et familial d'au moins 5 ans pour autant qu'ils ne soient pas couverts par une mini omnium ou une omnium;
- les récoltes non engrangées;
- les cheptels vifs hors bâtiment;
- les sols;
- les cultures;
- les peuplements forestiers.

Un rapport de constatation des dommages sera établi et servira de base au calcul de l'aide à la réparation qui se réalise de la manière suivante :

Tranches successives du montant total des dommages (en euro)	Pourcentage d'intervention	Montant cumulé des tranches précédentes
0,01 euros jusqu'à 249,99 euros (abattement)	0 %	---
250,00 euros jusqu'à 9.999,99 euros	100 %	0 euros
10.000,00 euros jusqu'à 19.999,99 euros	80 %	9.749.99 euros
20.000,00 euros jusqu'à 29.999,99 euros	60 %	17.749,98 euros
30.000,00 euros jusqu'à 249.999,99 euros	40 %	23.749,98 euros
À partir de 250.000,00 euros	0 %	111.749,97 euros

Proximity - Appel à projets pour les citoyens et les associations

Pour un territoire plus durable, humain et solidaire Si vous avez des idées et suggestions qui ont un impact positif sur l'environnement et la solidarité et qui portent sur des thèmes comme : la biodiversité, l'énergie, les déchets, l'alimentation et l'agriculture, l'économie circulaire, la mobilité… Proximity est une opportunité pour le réaliser !

Proximity est une campagne des Fondations CYRYS et BE PLANET sur les communes d'Anhée, Dinant, Hastière, Houyet, Onhaye et Yvoir, avec l'objectif de soutenir et renforcer les projets citoyens et associatifs en faveur de la transition écologique et solidaire.

Des exemples de projets ? Créer une « outilthèque »; planter un verger collectif ou créer un potager partagé; organiser une formation pour apprendre à rouler à vélo, à l'entretenir / le réparer; développer un pool de vélos partagés dans un village; faire des ateliers « Récup », améliorer la convivialité de son quartier, etc.

Participer à Proximity, c'est poser sa candidature pour recevoir un appui financier. C'est aussi intégrer un réseau d'acteurs mobilisés autour des valeurs de la solidarité et de la durabilité, avoir la possibilité de participer à une campagne de mobilisation pour trouver du matériel, des compétences, des bénévoles au sein de la population et profiter d'une médiatisation. C'est aussi une belle opportunité pour rencontrer des citoyens et des associations engagés dans une démarche positive de solidarité et de durabilité, à partir du mois de septembre.

Qui peut participer à l'appel à projets ? Les ASBL, les collectifs de citoyens constitués en association de fait, les coopératives et les fondations.

Quel est le processus de sélection des projets ? Les projets seront sélectionnés par un jury composé d'experts et de citoyens des 6 communes tirés au sort.

Quels sont les critères de sélection ? L'impact social, environnemental et économique du projet, la dimension participative et les partenariats, la faisabilité et la pérennité du projet et enfin son originalité et sa réplicabilité.

Rejoignez-nous lors des ateliers participatifs et d'autres événements pour vous inspirer, rencontrer d'autres citoyens et acteurs locaux et trouver une aide pour construire votre projet !

Toute l'information sur
http://cyrys.proximitybelgium.be/
Retrouvez les informations sur le lancement de cette campagne et les dates d'organisation des ateliers

Environnement / Urbanisme

Campagne d'affichage « T'as vu les primes ? » dans le cadre de l'opération « Rénov'énergie »

Votre commune vous accompagne !

L'opération Rénov'Energie, lancée en 2019 sur les communes d'Anhée, Dinant, Hastière, Houyet, Onhaye et Yvoir, s'adresse à tout citoyen désireux d'effectuer des travaux visant à améliorer la situation énergétique (et de confort) de son bâtiment.

En quoi consiste l'accompagnement ?

En premier lieu, **une analyse énergétique globale** est réalisée. Celle-ci permet d'**identifier les grands points d'amélioration**. Un plan financier est ensuite construit pour pouvoir évaluer le **coût des travaux, les primes disponibles et les mécanismes de financement existants**.

Des entreprises de la région proposent ensuite leur service pour la réalisation des travaux. Une attention particulière est alors portée sur le choix des matériaux et les techniques employées. Dans ce cadre, les matériaux biosourcés sont privilégiés lorsque les conditions le permettent.

Vous faites des économies

L'objectif est de **réduire les factures d'énergie**, sans cesse plus élevées. Ces économies peuvent alors participer au remboursement d'un emprunt. **Les travaux s'auto-financent**.

Une aide administrative et technique

Tout au long du processus d'accompagnement, les experts de la coopérative CORENOVE, sont présents pour répondre à toutes vos questions, tant administratives que techniques. Ils ont le rôle de facilitateur à chaque étape de votre projet en apportant un gage de confiance entre le citoyen et les entreprises partenaires de l'opération.

Pour toute demande de renseignement :

1) **Participez à une des soirées d'information qui se tiendront dans les 6 communes fin septembre (le lundi 27/09 à 19h30, c'est à Onhaye)**
2) **Contactez-nous à l'administration communale :**
   Patrice Cornil - Conseiller en Environnement et en Energie
   Administration communale d'Onhay / Rue A. Martin, 3 - 5520 Onhaye
   082 665 754 ou ***patrice.cornil@onhaye.be***
3) **Rendez-vous sur *www.corenove.be/interesse/***

De nombreux citoyens se sont déjà inscrits. Voici quelques témoignages :

Virginie : *« Nous avons été très bien accompagnés, notamment en matière d'avis sur la rentabilité des travaux et la recherche de primes. Par exemple, pour l'isolation de ma toiture : entre la prime et la déduction fiscale, cela ne nous a rien coûté ».*

Brigitte : *« Je voulais refaire ma toiture, mais j'ai été assez vite noyée d'informations et je ne savais plus quoi faire. Au final, le service d'accompagnement m'a permis d'isoler et refaire ma toiture, isoler les murs, les plafonds des caves et de modifier mon système de chauffage ».*

Dieudonné : *« on arrive facilement à calculer les mensualités par rapport aux travaux envisagés ».*

Audrey : *« des entreprises sont venues assez rapidement établir des devis que nous avons pu analyser ensemble ».*

Le saviez-vous...

Vous pouvez bénéficier d'une dispense de permis d'urbanisme pour le placement des matériaux de parements des élévations ou de couverture de toiture formant l'enveloppe du bâtiment ou le remplacement de ceux-ci par d'autres matériaux en vue d'atteindre les normes énergétiques en vigueur aux conditions suivantes :

- ✓ **Les matériaux présentent le même aspect extérieur** ;
- ✓ **L'accroissement d'épaisseur n'excède pas 30 cm** (attention aux débordements sur les propriétés voisines ou le domaine public) ;
- ✓ **Respecter les couleurs et matériaux mentionnées dans le Guide Régional d'Urbanisme** si ce dernier est applicable et ceux relatifs à la zone agricole et à la zone forestière.

Attention, les dispenses de permis d'urbanisme ne sont pas applicables aux actes et travaux qui se rapportent à des biens immobiliers inscrits sur la liste de sauvegarde, classés (biens ou sites) ou soumis provisoirement aux effets de classement...

Infos complémentaires
urbanisme@onhaye.be ou 082 665 752

Collecte gratuite d'encombrants à domicile !

La Ressourcerie Namuroise est partenaire de votre commune et de votre intercommunale pour la collecte de vos encombrants ménagers à la demande et à domicile.

Un service gratuit pour tous les citoyens de la commune.

La commune paie le service directement à l'intercommunale sur base des tonnages récoltés. Le coût est compris dans le montant de la taxe communale relative à la gestion des déchets.

Pour contacter la Ressourcerie :

- ✓ téléphonez au 081 260 400 du lundi au vendredi de 8h30 à 12H et de 13h à 16h30
- ✓ ou entrez votre demande via le formulaire en ligne sur www.laressourcerie.be/collecte
- ✓ ou envoyez un mail à l'adresse collecte@laressourcerie.be

Attention : Faire appel à la Ressourcerie ne s'improvise pas. Il y a un délai d'attente entre la prise de contact et le jour de passage.

Dans tous les cas, vous serez en contact avec un opérateur téléphonique qui établira avec vous la liste des objets à évacuer et vous proposera une date de passage pour l'enlèvement.

Comment se passe l'enlèvement des encombrants ?

Le jour prévu, les objets doivent être au rez-de-chaussée ou à défaut le plus proche possible de la rue. En votre présence, une équipe de la Ressourcerie embarque tout dans le camion. Seuls les objets repris sur la liste des encombrants à évacuer seront collectés. La veille, vous serez informé de l'heure de passage du service.

En bon ou en mauvais état, quels objets et matières sont collectés ?

- Sont acceptés : les électroménagers, la vaisselle, le mobilier, la déco, les livres... qu'ils soient en bon ou en mauvais état. La liste exhaustive est à consulter sur le site web www.laressourcerie.be/collecte.
- Ne sont pas accepté : les déchets de construction, les vêtements, déchets verts, pneus et déchets spéciaux tels que peintures, aérosols, huiles usagées et autres produits chimiques...

Que deviennent les encombrants collectés ?

Les encombrants sont triés lors du déchargement dans un hall industriel. Les matières telles que le métal, le bois, le verre, etc. sont recyclées. Les objets en bon état quant à eux, sont nettoyés, réparés et vendus via les **4 Boutik MADE IN RECUP** de la Ressourcerie namuroise.

Au total, près de 70% des encombrants collectés sont recyclés, 10 % revendus ainsi que réutilisés et moins de 20 % sont incinérés !

Une entreprise d'insertion, créatrice d'emplois : plus de 40 personnes y travaillent !

La Ressourcerie Namuroise est une société coopérative à finalité sociale, agréée "entreprise d'insertion" qui vise la création d'emplois durables pour des personnes peu qualifiées et qui propose des activités valorisantes à des personnes handicapées.

Plus d'infos : www.laressourcerie.be
https://www.facebook.com/LaRessourcerieNamuroise

La Maison de la Pataphonie fête ses 20 ans !

En juin 2001, la Maison de la Pataphonie ouvrait ses portes, rue En Rhée à Dinant. Deux décennies plus tard, le lieu n'a pas pris une ride et reste plus que jamais un incontournable pour une découverte sonore et musicale décalée. Vingt ans, c'est plus de 140.000 visiteurs, avec tous les publics, de la première maternelle aux seniors, en passant par les personnes en situation de handicap, en réinsertion mais aussi les familles.

20 ans, ça se fête !

Au programme des festivités, trois rendez-vous :

Les ateliers ExploraSon

Ces ateliers pour enfants proposent de randonner aux quatre coins de Dinant, en des lieux précis pour une découverte singulière. Equipés de casques conçus pour favoriser l'écoute, les oreilles aux aguets, il s'agira de percevoir toute la matière sonore que nous offre la nature et l'activité humaine, tous ces bruits, ces sons que l'on entend trop, que l'on n'entend plus, que l'on ne soupçonne pas, que l'on entend pour la première fois. C'est ensuite à la Maison de la Pataphonie que sera exploité le fruit de chaque balade, de différentes manières, par le biais d'instruments, d'objets, de jeux musicaux sous la baguette des Pataphons.

La première série d'ateliers (pour les 8-12 ans) aura lieu les mercredis en octobre (06, 13, 20, 27), novembre (10, 17, 24) et décembre (01, 08, 15), de 14 à 16h00, au départ Maison de la Pataphonie.

L'ExposiSon

L'exposiSon, c'est vingt années de projets, d'ateliers, de partenariats, d'exploration sonore tous azimuts avec des milliers d'écoliers, étudiants, familles et donc autant de sourires, de visages émus ou étonnés, de groupes en action, illustrés par une sélection de clichés pris sur le vif. Mis en scène par l'artiste Xavier Al Charif, ancien Pataphon, photographe et plasticien, c'est une immersion dans l'univers de la patamusique, à voir et à entendre !

L'exposition est à voir au Centre culturel de Dinant du 11 octobre au 07 novembre. Le vernissage aura lieu le vendredi 08 octobre à 18h30 (réservation souhaitée). Bienvenue !

La Parade des Trouveurs de Sons

Dans le cadre du week-end de la Fête de la Musique 2022, un défilé sera organisé dans les rues de Dinant avec tous les bricoleurs, luthiers sauvages, musiciens en herbe, premiers prix de Conservatoire… Bref, tous ceux que l'aventure de la pratique patamusicale sans contraintes titillent. Fabriquez votre instrument aussi étrange soit-il et venez battre le tarmac pour un rendez-vous festif, guidé par la présence de néo-fanfares pour donner le ton !

Infos à venir très prochainement…

Pour toute question, contactez le Centre culturel de Dinant au 082 213 939 ou *info@ccdinant.be*. Restez informé.e des dernières actualités en vous abonnant à la page Facebook du Centre culturel : *facebook.com/CCDinant*.

Histoire locale

L'ancien cimetière de Gérin, un lieu d'histoire locale

Récemment, l'ancien cimetière de Gérin a fait l'objet d'un réaménagement en profondeur.

Le lieu recèle plusieurs sépultures d'intérêt historique pour l'histoire locale. Parmi celles-ci, on peut évoquer celle d'un ecclésiastique décédé en 1791, une période pour le moins troublée, deux ans après la Révolution française ! La pierre est en parfait état de conservation, elle a fait l'objet d'une restauration dans les règles de l'art. La seconde est celle de la famille Quoilin et mentionne trois victimes civiles du massacre de Surice en août 1914. Le caveau de la famille d'Eugène Bertrand, qui fut un ancien bourgmestre de Gérin, est un troisième élément à mentionner.

Mais en outre, information plus surprenante : le lieu abritait l'ancienne église. Au passage, relevons que cette portion de l'actuelle rue Boursoit se dénommait jusqu'en 1977 « rue de l'Eglise ». En parcourant les archives de la commune de Gérin, on apprend qu'il existait un bâtiment dans l'ancien cimetière. Sa fonction ? Jusqu'en 1852, il accueillit une salle… de classe scolaire !

N'hésitez pas à franchir la grille lors de votre prochaine balade dans Gérin.

Arnaud Gérard

Si l'histoire locale vous intéresse, n'hésitez pas à devenir membre du cercle « Autour du Floyon ». Vous recevrez deux fois par an notre bulletin d'informations et vous serez informé de toutes nos activités (conférence, exposition, visites…).

Une rubrique réalisée en collaboration avec Autour du Floyon ASBL - Cercle d'histoire locale
www.autourdufloyon.be

7e Journée des Harmonies

La 7e Journée des Harmonies et Fanfares aura lieu à Dinant le dimanche 19 septembre 2021.

De 13h30 à 16h45, sur six places du centre-ville, 18 orchestres en provenance de France, du Grand-Duché de Luxembourg, de la Communauté Flamande, de la Communauté Germanophone et de la Fédération Wallonie-Bruxelles, donneront chacun un concert de 45 minutes.

À partir de 16h45, les harmonies défileront sur la Croisette pour rejoindre la Place Patenier.

À 17h30, sous la direction d'Alain Crepin, elles y donneront un concert unique et exceptionnel interprété par plus de 900 musiciens !

Tous ces concerts sont entièrement gratuits et sont autant d'invitations à venir faire la fête à la musique populaire dans la ville natale d'Adolphe Sax.

Renseignements : 082 213 939
sax.dinant.be - *info@sax-dinant.be*

Programme :

Espace Sax

13:45 - 14:30	Harmonie Municipale De Rocroi
14:45 - 15:30	Kgl. Musikverein « Eifelklang » Saint-Vith
15:45 - 16:30	Harmonie Royale « La Stockemoise » d'Arlon

Place Balbour

14:00 - 14:45	Fanfare Royale de Fernelmont
15:00 - 15:45	Koninklijke Harmonie Sint-Cecilia Jabbeke
16:00 - 16:45	Harmonie Communale de Walcourt

Hôtel de Ville

13:45 - 14:3	Harmonie Victoria de Tétange
14:45 - 15:30	Royale Philharmonie de Saint-Symphorien
15:45 - 16:30	Koninklijke Harmonie Vrank en Vrij Nazareth

Square Lion

14:00 - 14:45	Société Royale « Les Fanfares d'Orp »
15:00 - 15:45	Koninklijke Harmonie Sint-Genoveva Oplinter
16:00 - 16:45	Koninklijke Harmonie Van Peer Kiosque « Le Tour de Mr Sax »
13:45 - 14:30	Harmonie du Conservatoire Adolphe Sax de Dinant
14:45 - 15:30	Cercle Royal Musical d'Aubange
15:45 - 16:30	Saxofoonorkest van Zwijndrecht Place St-Nicolas
14:00 - 14:45	Fanfare Royale Les Chasseurs De Binche
15:00 - 15:45	Harmonieorkest Guy Duijck Evergem
16:00 - 16:45	Koninklijke Harmonie « Vermaak na Arbeid » Koolkerke

Place Patenier

17:30	Grand Concert Final

LA BIB
Bibliothèque Communale de Onhaye

2A, RUE DES HAYETTES à 5522 FALAËN
(à côté de la salle "Les Echos de la Molignée")

Ouverture :
le mercredi de14h à 16h
le dimanche de 10h à 12h

Inscriptions (validité illimitée) :
Adultes 4€ - Jeunes 3€

Prêts (gratuit pour les jeunes scolarisés dans l'entité de Onhaye) :
Adultes 0.50€ - Jeunes 0.35€

Frais de retards par livre et par quinzaine :
Adultes 0.50€ - Jeunes 0.35€

Jeux :
Tout public 0.5€ par jeu et par quinzaine

Téléphone: **082/610 130**
Site web: **WWW.LABIB.ONHAYE.BE**
BIBLIOTHEQUECOMMUNALE.AFALAEN

Nos lecteurs ont aimé :
1- Sarah et les siens de Metin Arditi
2- L'été sans retour de Giuseppe Santoliquido
3- Kérozène de Adeline Dieudonné

L'Arlequin Walhérois

« Il y a toujours de la lumière au bout du tunnel… La culture non subsidiée reprend doucement ! »

Très chers fidèles spectateurs,
La troupe est optimiste. Nous avons repris les répétitions, en respectant les barrières de sécurité dans l'espoir de pouvoir vous jouer un vaudeville en fin d'année. Tout dépendra des normes sanitaires en vigueur durant cette période. Nous appliquerons strictement le protocole de sécurité.

Voici les prévisions de nos représentations :

- **Novembre 2021 : salle Le Mazamet à Anthée, encore à déterminer**
- **4 décembre 2021 : Le Manège à Givet**
- **11 et 12 décembre 2021 : Centre Culturel de Dinant**
- **18 décembre 2021 : Centre Culturel de Ciney**
- **8 janvier 2022 : Le Delta à Namur**

Ces dates doivent être confirmées en fonction de l'évolution de la pandémie.

Aussi n'hésitez pas à visiter notre site web, à vous abonnez à notre page Facebook.

La page Facebook « L'Arlequin Walhérois et notre site *www.arlequin walhérois.be* »

Pour la compagnie,
Lucky Hendrickx
Régisseur

Solidarité Walhéroise

La crise liée à la pandémie du Covid-19, a un impact direct sur les moyens de subsistance de beaucoup de personnes.

Multipliez vos bonnes actions en nourrissant les familles nécessiteuses.

Apportez votre aide à 1 famille en lui offrant 1 colis alimentaire composé de toutes les denrées de premières nécessités qui leur permettra d'avoir accès à des repas essentiels pour leur santé.

En confiant votre don à la Solidarité Walhéroise, vous luttez concrètement contre la pauvreté dans votre commune.

Grâce à vos dons, nous préservons la vie et la dignité des personnes les plus démunies pour leur redonner l'espoir.

Ils ont besoin de votre aide, faites un geste, n'attendez pas !

Merci

Asbl Solidarité Walhéroise
Compte financier : BE78 0004 5894 4786

Si vous avez besoin d'une aide alimentaire, nous vous invitons à téléphoner au 082 699 515.

Si vous voulez devenir bénévole et vous engagez de votre plein gré, votre engagement sera un instrument de développement dans la société, nous vous invitons à aider dans votre entité de Onhaye, l'association de solidarité.

La navette rurale

La navette rurale est un service public mis à la disposition de la population de la commune d'Onhaye ayant des difficultés pour se déplacer à un moment donné dans sa vie.

Les personnes utilisatrices sont prises et reconduites à leur domicile. Les déplacements couvrent un rayon maximum de 150 km alle-retour.

Vous pouvez faire appel à ce service pour vos démarches administratives, un rendez-vous médical, sportif, culturel ou tout simplement pour faire vos courses.

La navette rurale circule du lundi au vendredi de 7 h à 20 h. Le coût est de 35 cents du km et 75 cents la demi-heure d'attente entamée.

Réservation 48 h à l'avance,
auprès de Sabrina CIARMOLI
au 082 610 427 ou au 0491 613 981.
N'hésitez pas à faire appel à ce service !

Comité de Jumelage

« Qui veut goûter la joie doit savoir la partager. Le bonheur en naîtra ! »

Chers Jumeaux,

Aujourd'hui, beaucoup de questions se posent en ce qui concerne les règles de sécurité de la pandémie, qu'en sera-t-il en septembre, octobre et plus tard ? A l'heure d'écrire ces lignes, nous l'ignorons encore. Aussi le Conseil d'Administration a décidé de postposer le souper Toffaye. Vous serez informés en temps utile de la date et du lieu de cette manifestation.

Le Comité de Jumelage organisera son **Assemblée Générale le 7 octobre prochain à 20h00**. Elle se tiendra en la « Salle des Rencontres » à Falaën. Vous êtes les bienvenus. Les barrières de sécurité seront d'application.

Nous maintenons notre invitation à nos jumeaux Cafrancs pour le WE du 29 avril au 30 mai 2022 pour enfin fêter le 40e anniversaire de notre association. Un contre-ordre est toujours possible selon les règles du jour en vigueur concernant la pandémie.

D'ici sous peu, nous créerons une page Facebook afin de faciliter la communication et de vous tenir au courant des différentes organisations et manifestations tant au Tholy qu'à Onhaye.

Au plaisir de vous revoir très vite.

Pour le comité,
Luc Hendrickx
Vice-président

Un Re-nouveau du groupe sentier à Onhaye

« Un petit pas pour l'homme, un bon de géant poaut l'humanité ! » Disait l'astronaute.

Quelle évolution, quel progrès ! A l'heure où certains milliardaires tentent de tracer de nouvelles routes à travers l'espace, certains sentiers foulés par plusieurs générations d'hommes et de femmes disparaissent de la carte…

Pourtant, un chemin, c'est un peu comme une langue commune. Cela tisse des ponts entre les Hommes, leurs villages et les paysages qu'ils entretiennent depuis des temps immémoriaux. Le sentier propose au randonneur un dialogue avec son propre corps, les prés, la rivière, la forêt et ses habitants. Il nous fait serpenter à travers notre patrimoine et nos pensées. Il laisse la place aux rires des compagnons mais aussi au silence d'un sous-bois.

Par son simple passage, le marcheur laisse comme une invitation à ses successeurs à suivre ses propres pas. Il suit le fil du temps. Il prend conscience de n'être que de passage, qu'un morceau de la Nature qui se contemple elle-même…

Ces derniers temps, la crise que nous traversons a invité de nombreuses personnes à salir leurs bottines. On s'est lancé à la découverte de sa région, de ses ruisseaux et de leurs trésors. On se change les idées, on respire, on se reconnecte à l'Essentiel. Loin du stress, loin du bruit, loin de tous ces gadgets qui cherchent à capter la moindre micro-seconde de notre si précieuse attention… Chaussures aux pieds, bâton en main, sac au dos, carte en poche, en avant !

Pour ce faire, nous, Whalérois(es), avons la chance de pouvoir profiter depuis plusieurs années d'un grand réseau de sentiers et chemins balisés qui sillonnent notre commune. Ce dernier propose des circuits qui font tant le bonheur des « useurs de semelles » que des amoureux de « la petite reine ». Preuve du succès de ces balades, le Syndicat d'Initiative d'Onhaye a d'ores et déjà vendu plus de 2300 cartes IGN depuis 2003 ! Une nouvelle version est en cours d'actualisation.

Afin d'entretenir l'accès à ce vaste réseau de sentiers et de proposer régulièrement de nouvelles promenades, les randonneurs peuvent compter sur l'étroite collaboration entre une équipe de bénévoles, nos « gardiens de grands chemins », les autorités communales et leurs services. Il convient de remercier toutes ces personnes qui œuvrent depuis de nombreuses années à la poursuite de ce merveilleux projet.

Aujourd'hui, un nouveau chapitre s'ouvre avec le renouvellement de notre groupe sentier local, désormais chapeauté par le S.I Onhaye. Toute personne souhaitant consacrer ne serait-ce que quelques heures de son année à la maintenance et à l'amélioration de notre réseau de sentiers est la bienvenue. L'essentiel de notre mission pourrait se résumer comme suit :

- **Signaler à la commune toute anomalie sur un sentier** (un arbre tombé, un panneau abîmé, un obstacle quelconque…)
- **Entretenir le balisage** (pose des plaquettes sur les poteaux)
- **Réfléchir à la réouverture de sentier et/ou à la mise en place d'une nouvelle promenade thématique**
- **Mettre en avant la mobilité douce, valoriser le réseau de sentier existant** (mise à jour de la carte IGN, infos sur les randonnées…)
- **Restauration de la biodiversité et mise en valeur du patrimoine local**

Si vous êtes intéressé(e) d'apporter votre pierre à l'édifice en rejoignant notre sympathique groupe, n'hésitez pas à nous contacter via l'adresse ci-dessous.

Au plaisir de vous compter parmi nous

Pour nous contacter : *sionhaye@gmail.com*

Jean Elleboudt : Les Communes 23, 5523 Weillen - 082 699 515

Antoine Rosier : Rue Grande 1, 5523 Sommière - 0476 850 864

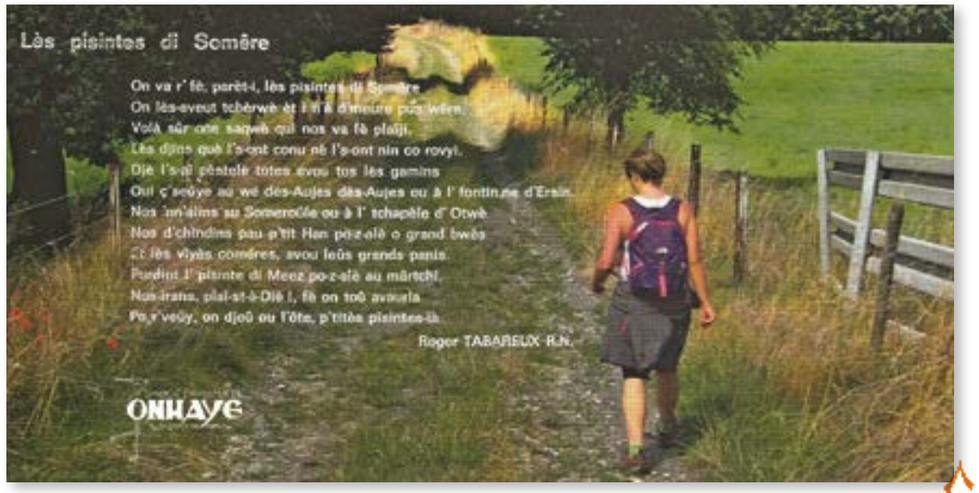

Le Marché du Terroir fait son retour

Jusqu'en octobre, chaque deuxième vendredi du mois, la Place Collignon à Onhaye s'animera de 17h à 19h avec le Marché du Terroir. De nouveaux artisans de la région vous proposeront leurs produits.

Dès que le protocole sanitaire le permettra, nous enrichirons le programme mensuel par deux nouvelles initiatives. Un bar sera tenu par un comité local. Il sera possible de se restaurer avec un encas régional. De plus, une association sera mise à l'honneur et fera découvrir son activité.

Fortement perturbé en 2020, nous espérons faire grandir l'événement au fil des éditions.

Prenez note de ce rendez-vous mensuel dans vos agendas !

Arnaud Gérard
Echevin de la Cohésion Sociale, des Fêtes et Animations.

Foire du vin et marché de Noël

Confrérie

Li Crochon

Anthée – Le Mazamet

Foire du vin et Marché de Noël

26, 27 et 28 novembre 2021

Vendredi 26 de 18 à 22 heures
Samedi 27 de 10 à 19 heures
Dimanche 28 de 10 à 19 heures

Petites infos du SI

Après des mois d'inactivité dûs à ce méchant virus, nous espérons bien reprendre notre vie normale en 2022.

Au programme :

- ✓ 6 mars : RUN RAIL BIKE
- ✓ 14 août : second Apéro Walhérois
- ✓ 25 septembre : Balade des Sources

Dates à confirmer

ATHENEE ROYAL DINANT-HERBUCHENNE

Nouveautés dès septembre 2021 !

VIVE LE SPORT À L'ARDH !

La 3ème TTR Education Physique a ouvert avec succès en septembre 2020. La 4ème s'ouvrira en septembre 2021 !

	3ème et 4ème
Philosophie et citoyenneté	1h
Cours philosophiques	1h
Français	5h
Mathématiques	5h
Histoire	2h
Géographie	2h
Biologie	2h
Chimie	1h
Physique	2h
Langue moderne (anglais ou néerlandais)	4h
Education physique	2h
Sports	6h
Musique appliquée au mouvement	1h
Croquis appliqués	1h
TOTAL	35h

La 3ème TTR et la 5ème TTR Sports Etudes Football pourront ouvrir en septembre 2021.

	3ème	5ème
Philosophie et citoyenneté	1h	1h
Cours philosophiques	1h	1h
Français	5h	5h
Mathématiques	5h	4h
Histoire	2h	2h
Géographie	2h	2h
Biologie	2h	1h
Chimie	1h	1h
Physique	2h	1h
Sciences		2h
Langue moderne (anglais ou néerlandais)	4h	4h
Education physique	2h	2h
Football sur le site du RCS Onhaye	6h	6h
Hygiène appliquée	1h	1h
Méthodologie appliquée	1h	1h
TOTAL	35h	34h

ARDH

L'avenir se construit maintenant !

Les installations du club de football RCS Onhaye

www.ardh.be direction@ardh.be ☎ 082/22.25.65

Après une édition 2020 interrompue,
et le plein en idées pendant les confinements.

Pendant près de 5 mois !

du 8 octobre 2021 au 27 février 2022

Le Walhère Roi
vous présente son

Nouvelles recettes !
Nouveautés à la carte !

Chalet' Roi

Un véritable chalet en bois, assemblé par notre partenaire Woodloc chauffé aux pellets

WOOD LOC
LOCATION DE CHALETS EN KIT

- **Tartiflette** au Condor
- **Raclette** en demi-roue (au Condor ou autres...)
- **Fondue** aux fromages
- **Brochettes** géantes
- Planches **Apéritives**, etc...

-10% sur chaque addition

PROMO* les deux premières semaines

* valable uniquement dans le « chalet hivernal » du 8 au 25/10

Attention : réservez à temps ! Les places sont limitées...

Jeudis soir
Vendredis soir
Samedis soir
Dimanches midi et soir

www.**le-walhere-roi**.be 082 69 97 19
Place Henri Collignon 11 5520 ONHAYE
Fermé lundi soir, mercredi et samedi midi • Réservation souhaitée

© hybizz.be